Tu es significatif pour moi, parce que tu es...

LE PLUS FORT

LE PLUS AMUSANT

LE PLUS GRAND !

J'aimerais te dire que :

Un petit portrait de toi et moi :

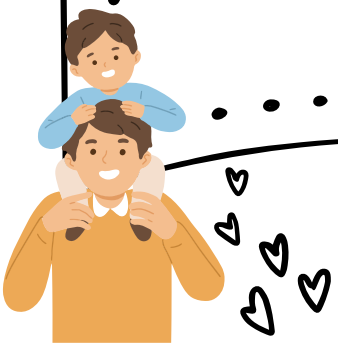

Ce que j'aime faire avec toi :

de :